

**GOODYEAR**

**Sustainable Reality  
Survey**



RESPUESTAS DE

**CASI 1000 FLOTAS DE MÁS DE  
+30 PAÍSES EUROPEOS**

**1 ÁRBOL PLANTADO POR CADA  
PARTICIPANTE EN LA ENCUESTA** 

ORGANIZACIÓN SIN ÁNIMO DE LUCRO TREE-NATION

**LA SOSTENIBILIDAD DEL MEDIO  
AMBIENTE IMPORTA**

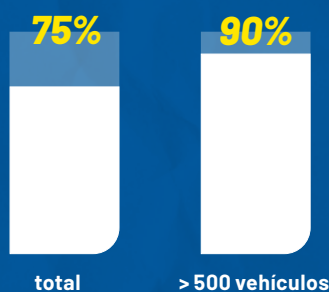

**LAS FLOTAS MÁS GRANDES TIENEN  
UNA CLARA CULTURA SOSTENIBLE**

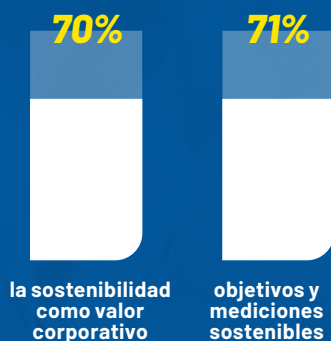

**LOS INCENTIVOS FINANCIEROS  
SON LA MOTIVACIÓN**

**#1** UNO PARA EL 72%.

**LOS TRANSPORTISTAS YA  
ESTÁN TOMANDO MEDIDAS**



**LA SOSTENIBILIDAD  
MEDIO-AMBIENTAL  
ES UNA DE LAS  
PRIORIDADES  
DEL SECTOR**

**FACTORES QUE  
IMPIDEN LA  
ADOPCIÓN DE  
NUEVAS MEDIDAS**

**60%** DEMASIADO CARAS  
**45%** DEMASIADO COMPLICADO

La industria se enfrenta a un dilema de sostenibilidad. Para avanzar rápidamente hacia un futuro neutral desde el punto de vista climático en un entorno tan complejo como el del transporte, las operaciones verdes y eficientes deben ir de la mano sin añadir complejidad.

**ASÍ, LA SOSTENIBILIDAD SE UNE A LA REALIDAD**

**GOODYEAR**